

**IV-LES AUTORISATIONS :**

- Autorisez-vous le transport de l'adhérent au service des urgences du Centre hospitalier de Valenciennes ?  Oui  Non  
Si non, quel établissement : .....
- Autorisez-vous votre enfant à rentrer seul après le cours ?  Oui  Non
- Certifie avoir pris connaissance du règlement intérieur de l'activité choisie et m'engage à le respecter:
- Atteste avoir répondu NON à toutes les questions du questionnaire santé.
- Déclare sur l'honneur, exact les renseignements et documents fournis.

Fait à ..... le .....  
Signature de l'adhérent ou du représentant légal si adhérent mineur  
*Précédée de la mention « lu et approuvé »*

**CADRE RÉSERVÉ À L'ADMINISTRATION**

Dossier remis au secrétariat le .....

Documents fournis :

- Dossier d'inscription complet
- Certificat médical ou questionnaire santé
- Attestation d'assurance civile
- Autorisation visuelle
- Mentions d'information stockage de données personnelles

Cotisation :

Montant : .....€

Mode de Règlement :

- Chèque (à l'ordre du Trésor public)
- Espèces
- Carte bancaire
- Coupon sport
- Chèque vacances

Observation(s) :

ACTIVITÉS SPORTIVES  
MUNICIPALES

**GYMNASTIQUE**

**DÉTENTE  
BIEN ÊTRE**

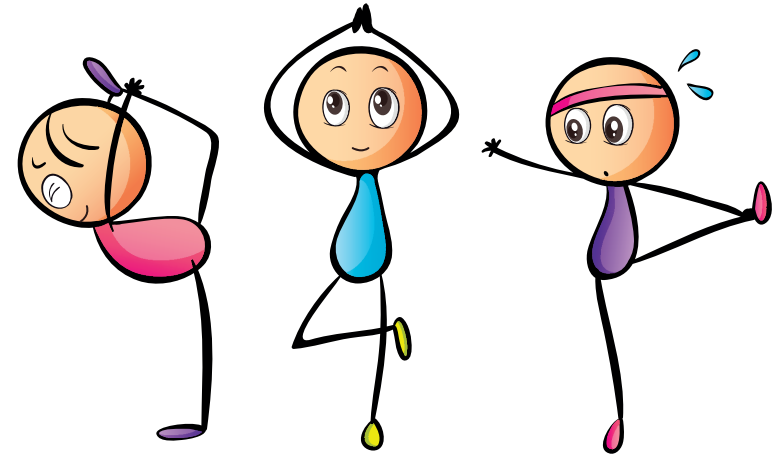

Saison



**I - ADHÉRENT :**

o Madame      o Monsieur      o Enfant \*

Nom : ..... Prénom : .....

Adresse : .....

Code postal : ..... Ville : .....

Date de naissance : .....



domicile



portable

Courriel : .....

**\* Si adhérent enfant**

PARENT 1 : Nom : ..... Prénom : .....

N° de téléphone : .....

Adresse.....

PARENT 2 : Nom : ..... Prénom : .....

N° de téléphone : .....

Adresse.....

**PERSONNES À CONTACTER EN CAS D'URGENCE :**

Nom : ..... Prénom : .....

Adresse : .....

N° de téléphone : .....

Nom : ..... Prénom : .....

Adresse : .....

N° de téléphone : .....

Dès la première séance (même pour les essais), il est **obligatoire** de fournir :

- **Pour les majeurs**

- Un certificat médical daté de moins d'1 an pour toute nouvelle inscription
- Le questionnaire de santé accompagné de l'attestation signée pour un renouvellement

- **Pour les mineurs**

- Le questionnaire de santé accompagné de l'attestation signée

**École municipale de gymnastique :**

Mardi.....17h30 – 19h00

Mercredi....13h30 – 14h50

15h00 – 15h50

16h00 – 16h50

Jeudi.....17h30 – 19h00

**Détente et Bien- Être : (+18 ans)**

Lundi.....14h15 – 15h15

Mardi.....10h00 – 11h00

Vendredi..10h00 – 11h00